

Pravilno ravnanje z odpadki oz. surovinami in embalažo iz gospodinjstev



v občinah Velenje, Šoštanj, Šmartno ob Paki, Nazarje, Gornji Grad, Ljubno, Luče in Solčava



2020

PUP-Saubermacher d.o.o.

Koroška cesta 46, 3320 Velenje

TEL **03 896 87 11**, FAX **03 896 87 19**

podjetje@pup-saubermacher.si, www.pup-saubermacher.si

URADNE URE

PUP Saubermacher:

- ponedeljek, sreda od 7. ure do 9.30 in od 10.30 do 15. ure
- četrtek, petek od 7. ure do 9.30 in od 10.30 do 13. ure
- ob torkih ni uradnih ur

V času uradnih ur lahko dobite informacije o ravnanju z odpadki tako, da iz položnice navedete številki plačnika in odjemnega mesta.

S položnico lahko vstopate v zbirni center Velenje in Podhom.

04 SORTIRNE ANALIZE MEŠANIH KOMUNALNIH ODPADKOV

05 ZBIRNI CENTRI (ZC)

08 KOSOVNI ODPADKI

09 NEVARNI ODPADKI

17 ZBIRALNIKI ZA OBLAČILA IN TEKSTIL

18 ZBIRALNIKI ZA OEEO IN BATERIJE

20 MEŠANI KOMUNALNI ODPADKI

21 BIORAZGRADLJIVI ODPADKI

23 MEŠANA EMBALAŽA

24 ZBIRALNICE

25 CENTER PONOVNE UPORABE

26 ANKETA, SMS OBVEŠČANJE

27 KORISTNE INFORMACIJE

PRIPRAVA VSEBINE

Alenka Centrih Ocepek,
Marcel Hriberšek, Jože Povše

FOTOGRAFIJE

arhiv PUP Saubermacher, d. o. o.,
opacelica,
Shutterstock

OBLIKOVANJE IN PRIPRAVA

StudioHTZ

TISK

HTZ Velenje, I. P., d. o. o., StudioHTZ

NAKLADA

21.000 izvodov

IZDAJATELJ

PUP Saubermacher, d. o. o.
Velenje, januar 2020

Pravilno ločevanje odpadkov. Zakaj?

Dejavnost gospodarno ravnanje z odpadki družbe PUP-Saubermacher pomeni za uporabnike na območju občin Velenje, Šoštanj, Šmartno ob Paki, Nazarje, Gornji Grad, Ljubno, Luče, Solčava ter širše:

1. **preprečevanje nastajanja odpadkov,**
2. **priprava odpadkov za ponovno uporabo,**
3. **recikliranje,**
4. **druga predelava** (npr. energetska predelava),
5. **odstranjevanje.**

To lahko ponazorimo z naslednjo shemo:

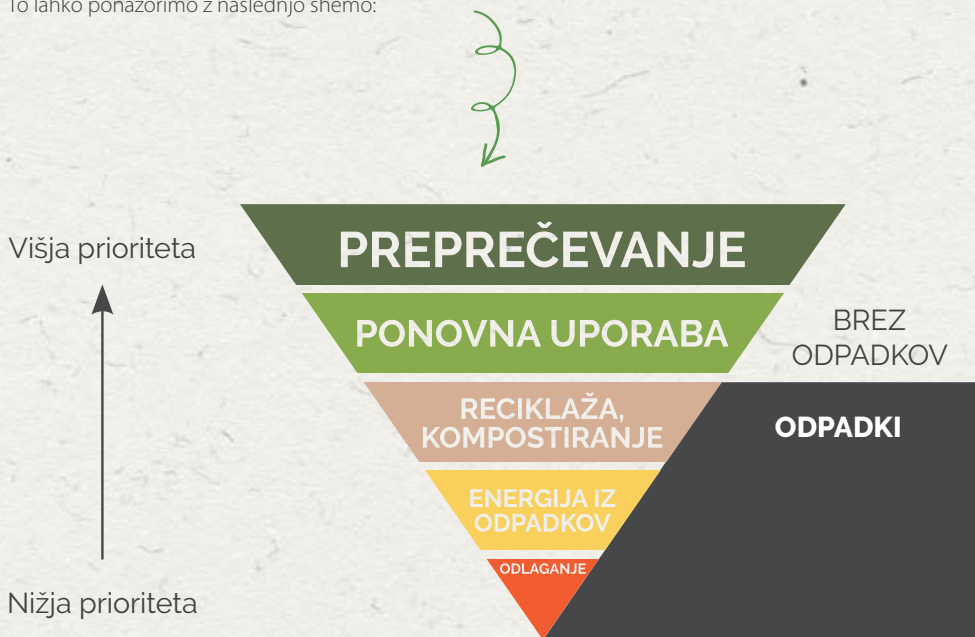

1. Če pravilno ločujemo odpadke, zmanjšamo stroške za predelavo in odlaganje.
2. Pravilno ločeni odpadki so nov vir surovin.
3. Z ločevanjem odpadkov na izvoru in njihovo ponovno uporabo ohranjamo osnovne vire, kot so voda, nafta, zato ločujmo na izvoru in si doma uredimo eko kotiček.
4. Če so odpadki ločeno pripravljeni je ravnanje in predelava učinkovita.

Naj ločeno zbiranje odpadkov postane in ostane ustaljen način našega ravnanja z odpadki oziroma odnosa do okolja, v katerem živimo in delamo.

Uporabite abecednik odpadkov:

<http://www.pup-saubermacher.si/s/locevanje-odpadkov-1/locevanje-odpadkov/>

SORTIRNE ANALIZE MEŠANIH KOMUNALNIH ODPADKOV

Uredba o obvezni občinski gospodarski javni službi zbiranja komunalnih odpadkov mora izvajalec javne službe pred oddajo mešanih komunalnih odpadkov (v nadaljevanju: MKO) zagotoviti sortirno analizo teh odpadkov, s katero ugotovi njihovo sestavo.

Sortirno analizo in vzorčenje odpadkov izvede oseba s pridobljeno akreditacijo za vzorčenje po naslednjih postopkih:

1. naključni odvzem in priprava določenega števila vzorcev mešanih komunalnih odpadkov,
2. analiza sestave mešanih komunalnih odpadkov s sortiranjem in tehtanjem frakcij iz vzorca,
3. ocena najbolj verjetne sestave mešanih komunalnih odpadkov in
4. izdelava poročila o sortirni analizi.

V letu 2020 bomo od aprila do septembra v občinah Šaleške doline in Zg. Savinjske skupaj opravili 12 sortirnih analiz.

Z natančnim ločevanjem (embalaže, organskih kuhinjskih odpadkov, ...) lahko pripomoremo k zmanjšanemu odstotku mešanih komunalnih odpadkov, kot nam narekuje tudi zakonodaja in okoljski cilji.

Sortirne analize, ki so v letu 2019 potekale od januarja do marca ter od oktobra do decembra, so pokazale, da je v mešanih komunalnih odpadkih več kot 50% embalaže, tekstila, bioloških odpadkov, gradbenih odpadkov in podobno, ki sodijo v druge za to primerne zabojnike. Gradbeni odpadki sodijo v zbirni center.

Gospodinjstva, ki so se zavezala za uporabo lastnega kompostnika in nimajo rjavega zabojnika, morajo biološke odpadke kompostirati na lastnem kompostniku oz. naročiti rjav zabojnik za biorazgradljive odpadke.



01 ZBIRNA CENTRA VELENJE IN PODHOM

ZBIRNA MESTA ŠOŠTANJ IN ŠMARTNO OB PAKI

1. Pred zapornico uslužbencu zbirnega centra javite ime in priimek, naslov, registrsko številko vozila in občino stalnega prebivališča ter pokaže tekočo položnico, ki ima črtni zapis ter osebni dokument.
2. Za lastno zaščito lahko prevzamete odsevni brezrokavnik, rokavice in zaščitna očala (zaščitna sredstva vrnete, ko končate z oddajo odpadkov).
3. Po dvigu zapornice se z vozilom zapeljete na tehtnico in počakate, da se na semaforju spredaj levo prižge zelena luč.
4. Z vozilom se s tehtnice zapeljete do kesonov za razvrščanje odpadkov.
5. Ko odpadke odložite v za to primerne kesone, greste ponovno na tehtnico in počakate na zeleno luč na semaforju.
6. Po dvigu zapornice zapustite zbirni center.



V primeru oddaje plačljivih odpadkov, je potrebno ob zaključku tehtanja podpisati tehtalni list.

DELOVNI ČAS ZBIRNIH CENTROV

VELENJE

ob Škalskem jezeru

OD APRILA DO KONCA SEPTEMBRA:

od ponedeljka do petka do 8. do 18. ure,
v soboto od 8. do 12. ure,
dan pred praznikom odprto do 14. ure,
ob nedeljah in praznikih zaprto;

OD OKTOBRA DO KONCA MARCA:

od ponedeljka do petka do 8. do 17. ure;
v soboto od 8. do 12. ure,
dan pred praznikom odprto do 14. ure,
ob nedeljah in praznikih zaprto.

PODHOM

ob odlagališču Podhom

TOREK od 8. do 15.30, **ČETRTEK** od 10. do 17. ure;

PRVA SOBOTA V MESECU od 8. do 12. ure.

V primeru, da je prva sobota praznik, se prestavi odprtje ZC na drugo soboto v mesecu.

Dan pred praznikom odprto od 7. do 14. ure.

DELOVNI ČAS ZBIRNIH MEST

ŠOŠTANJ

za Gasilskim domom Šoštanj

2. IN 4. SOBOTA V MESECU od 9. do 12. ure,
na prazničen dan zaprto.

ŠMARTNO OB PAKI

ob pokopališču Šmartno ob Paki

1. IN 3. SOBOTA V MESECU od 8. do 12. ure,
na prazničen dan zaprto.

V ZC VELENJE IN PODHOM SE LOČENO ZBIRA IN ODDAJA:

ŠT. ODPADKA	NAZIV ODPADKA
15 01 01	papirna in kartonska embalaža ter embalaža iz lepenke
15 01 02	plastična embalaža (tudi biorazgradljiva plastična embalaža)
15 01 03	lesena embalaža
15 01 04	kovinska embalaža
15 01 05	sestavljena (kompozitna embalaža)
15 01 06	mešana embalaža
15 01 07	steklena embalaža
15 01 09	embalaža iz tekstila
15 01 10*	embalaža, ki vsebuje ostanke nevarnih snovi ali je onesnažena z nevarnimi snovmi
15 01 11*	kovinska embalaža, ki vsebuje trden porozen nevaren oklep (npr. azbest), vključno s praznimi tlačnimi posodami
16 01 03	izrabljene gume brez platišč (do 4 gume na gospodinjstvo/leto)
20 01 01	papir ter karton in lepenka
20 01 02	steklo
20 01 10	oblačila
20 01 11	tekstil (tudi oblažinjni deli kosovnih odpadkov po razstavljanju)
20 01 13*	topila (tudi bencin)
20 01 14*	kislinae
20 01 15*	alkalije
20 01 17*	fotokemikalije
20 01 19*	pesticidi (fitofarmaceutska sredstva, ki vsebujejo nevarne snovi)
20 01 21*	fluorescentne cevi in drugi odpadki, ki vsebujejo živo srebro
20 01 23*	zavržena oprema, ki vsebuje klorofluoroolgjikovodike
20 01 25	jedilno olje in masti
20 01 26*	olja in masti, ki niso navedeni pod 20 01 25
20 01 27*	barve, tiskarske barve, lepila in smole, ki vsebujejo nevarne snovi (kartuše)
20 01 28	barve, tiskarske barve, lepila in smole, ki niso navedeni pod 20 01 27
20 01 29*	čistila (detergenti), ki vsebujejo nevarne snovi
20 01 30	čistila, ki niso navedena pod 20 01 29
20 01 31*	citotoksična in citostatična zdravila
20 01 32	zdravila, ki niso navedena pod 20 01 31
20 01 33*	baterije in akumulatorji, ki so navedeni pod 16 06 01, 16 06 02 ali 16 06 03, in nesortirane baterije in akumulatorji, ki vsebujejo te baterije in akumulatorje (prenosne svinčeve in nikelj-kadmijeve baterije, ki vsebujejo živo srebro ter svinčevi avtomobilski akumulatorji, vsebnosti živega srebra, druge prenosne baterije, ki ne vsebujejo nevarnih snovi)
20 01 34	baterije in akumulatorji, ki niso navedeni pod 20 01 33 (prenosne alkalne baterije-brez živega srebra, druge prenosne baterije, ki ne vsebujejo nevarnih snovi)
20 01 35*	zavržena električna in elektronska oprema, ki vsebuje nevarne snovi in ni navedena pod 20 01 21 in 20 01 23
20 01 36	zavržena električna in elektronske oprema, ki ni navedena pod 20 01 21, 20 01 23 in 20 01 35

ŠT. ODPADKA	NAZIV ODPADKA
20 01 38	les, ki ni naveden pod 20 01 37 (tudi leseni deli kosovnih odpadkov po razstavljanju)
20 01 39	plastika (tudi gospodinjska plastika, plastične igrače, ki niso OEEO, nosilci podatkov – AV kasete, CD, DVD, diskete in deli kosovnih odpadkov iz plastike po razstavljanju)
20 01 40	kovine (železne kovine, barvne kovine, zlitine, odpadki, ki so pretežno iz kovin, deli kosovnih odpadkov po razstavljanju, injekcijske igle iz osebne uporabe); OEEO sem ne spada
20 02 01	biorazgradljivi odpadki (zeleni vrtni odpad, zeleni vrtni odpadkov iz parkov in pokopališč)
20 02 02	zemlja in kamenje z vrtov, parkov in pokopališč
20 02 03	drugi odpadki, ki niso biorazgradljivi (odpadki z vrtov, parkov in pokopališč)
20 03 07	kosovni odpadki

Sprejem mešanih komunalnih odpadkov, biorazgradljivih odpadkov, gradbenih odpadkov se plača po ceniku podjetja.

Za mešane komunalne odpadke je potrebno imeti dovolj velik črn zabojnik doma, ker republiška Uredba o obvezni občinski gospodarski službi zbiranja komunalnih odpadkov, ne predvideva sprejem tovrstnih odpadkov v zbirnih centrih.



Občan sam razvrsti odpadke v za to namenjene zabojnike.

V ZM ŠOŠTANJ IN ŠMARTNO OB PAKI se lahko odda le odpadna električna in elektronska oprema.

GRADBENI ODPADKI

Za ravnanje z gradbenimi odpadki na gradbišču je v celoti odgovoren **investitor, to je občan ali pravna oseba**. Pred prvo oddajo odpadkov mora **investitor** izpolniti pooblastilo za vlaganje in podpisovanje evidenčnih listov o ravnanju z odpadki v elektronskem sistemu IS-odpadki. Pooblastilo se lahko podpiše na upravi PUP-Saubermacher d.o.o., Koroška cesta 46, Velenje.

Ob vsaki oddaji odpadkov se podpiše in žigosa tudi tehtalni list. **Vsaka oddaja gradbenih odpadkov je plačljiva po ceniku.**

SEZNAM GRADBENIH ODPADKOV:

ŠT. ODPADKA	NAZIV ODPADKA
17 01 07	mešanica betona, opek, ploščic in keramike
17 09 04	mešanica gradbenega materiala

Gradbeni odpadek s številko 17 09 04 z nazivom mešani gradbeni odpadki, pa lahko vsebuje samo 5 % materialov kot so izolirni material, les, steklo, plastika, karton, železo, kabli, mavčne plošče, bitumenske mešanice in še to manjše koščke, ki jih fizično ni možno izločiti.

NE POZABI:

za oddajo odpadkov v kateremkoli ZC je potrebno predložiti **položnico PUP-Saubermacher** in **osebni dokument** osebe, ki je nosilec položnice oz. njenega ožjega družinskega člana. V primeru dostave odpadkov druge osebe, je potrebno pooblastilo.



02 Kosovni odpadki

Odvoz kosovnih odpadkov je javna gospodarska služba (JGS) ravnanja z odpadki in je brezplačna za vsa gospodinjstva brez direktnega plačila. V storitvi izvajanja JGS so kosovni odpadki poleg ostalih količin komunalnih odpadkov obračunani mesečno preko količin (kg/m3) za zbiranje in predelavo z odlaganjem.

NAZIV ODPADKA	Št.
Kosi pohištva: oblazinjeno pohištvo (sedežne garniture)	
vzmetnice (jogiji)	
leseno pohištvo (mize, stoli, postelje, ležišča, omare, komode, vrata)	
sanitarna oprema (plastična, kovinska)	
kovinski predmeti (pomivalna korita, radiatorji, stojala za perilo, karnise, vozički, okovje, nosilci)	
gospodinjski aparati (pralni stroji, pomivalni stroji, štedilniki, sesalniki, ...)	
hladilno-zamrzovalni aparati (velike hladilne naprave, hladilniki, zamrzovalniki, klimatske naprave)	
odpadna električna in elektronska oprema (televizorji, monitorji, računalniki, radijski sprejemniki)	
športni rekviziti (smuči, jadralske deske, kolesa, tekaške steze, sobna kolesa, orbitrek)	
svetila, senčila	
ostali kosovni odpadki (vrtna oprema, igrače, preproge)	
oblačila pripravljena v vreči	

Kosovne odpadke je možno brezplačno pripeljati v ZC Velenje in Podhom.

Naročnik oz. gospodinjstvo odda podpisano naročilnico 14 dni pred zelenim kosovnim odvozom in sicer od 25.2. do 14.7. in od 15.8. do 15.11. Naročnik je oz. bo ob oddaji naročilnice, telefonsko obveščen o točnem datumu odvoza. Kosovni odpadki se pripravijo na odjemno mesto, kjer je navadno prevzem mešanih komunalnih odpadkov (črn zabojnik/vrečka) oz. po dogovoru.

V primeru večjih količin kosovnih odpadkov lahko naročite keson, za katerega se plača dostava in razvrščanje odpadkov po ceniku podjetja.



Med kosovne odpadke ne sodi: gradbeni material, odpadki, ki vsebujejo azbest, avtomobilski deli, gume, okenski okvirji s steklom, zeleni odrez (vejevje...) in mešani komunalni odpadki. Naštete odpadke je možno pripeljati v zbirni center. Oddajo tovrstnih odpadkov je potrebno plačati po ceniku podjetja.

Obvestilo za bloke: Sistem zbiranja kosovnih odpadkov pri blokovni gradnji je brezplačen in urejen preko upravnikov bloka z naročilnico in sicer enkrat letno na vhod.

V primeru, da se med kosovnimi odpadki nahajajo tudi odpadki, ki niso kosovni odpadki, se za te odpadke zaračuna razvrščanje. Račun prejme upravnik bloka, ki ga razdeli med gospodinjstva.

03 Nevarni odpadki

Vsako leto poteka akcija zbiranja nevarnih odpadkov iz gospodinjstev. V okviru akcije lahko nevarne odpadke oddate v katerokoli premično zbiralnico. Možno jih je pripeljati v ZC.

Nevarni odpadki vsebujejo večje koncentracije okolju škodljivih in za zdravje ljudi nevarnih snovi, zato jih nikoli ne smemo odlagati skupaj s komunalnimi odpadki.

Nevarne snovi **DOMA**

DNEVNA SOBA, SPALNICA



čistila, naftalinske kroglice, sredstva za odstranjevanje madežev

KOPALNICA



zdravila, kozmetika, živosrebrni termometri, čistila, belila za perilo

KUHINJA



sredstva za odmaševanje odtoka, čistila, odpadno jedilno olje in mast, varčne sijalke, plinski vžigalniki, fluorescentne cevi

GARAŽA

avtokozmetika, zavorna in hladilna tekočina, akumulatorji, olja in masti, bencin, gasilniki



KLET

sredstva za zatiranje, umetna gnojila, odpadna električna in elektronska oprema, lepila, topila, tesnila, premazi



SHRAMBA

baterije, različna čistila in razkužila, sredstva za nego obutve, osvežilci zraka, embalaža, ki vsebuje ostanke nevarnih snovi



Večinoma ločeno zbranih nevarnih odpadkov uničijo v sežigalnicah.

Nevarne snovi, ki jih ne potrebujete več, vedno pustite v originalni embalaži in stran od otroških rok.

Posebej pozorno je treba ravnati z vsebino in embalažo vnetljivih, dražilnih, strupenih, zdravju škodljivih in/ali jedkih snovi, ki so uvrščene med nevarne snovi in se lahko prepoznajo po oznakah na embalaži.

Ostanki jedilnega olja in maščob spadajo med posebne, nenevarne odpadke, vendar jih kljub temu prevzamemo v času zbiranja nevarnih odpadkov.

Embalaže, ki vsebujejo nevarne snovi, so označena s simboli, na kater moramo biti pozorni pri ravnanju in skladiščenju.



jedko



eksplozivno



vnetljivo



strupeno



zdravju škodljivo



pod tlakom



okolju nevarno



oksidativno



zdravju škodljivo



NAZIV NEVARNEGA ODPADKA

ostanki jedilnega olja in maščob ter z njimi onesnažena embalaža;

barve, laki, lepila in umetne smole;

organska in halogena topila;

kislina in baze;

fotokemikalije;

pesticidi, biocidi, fungicidi;

čistila in pralna sredstva ter njihova embalaža;

kozmetična sredstva;

zdravila;

baterije in akumulatorji;

infekcijski material (ampule, injekcijske igle) za domačo uporabo;

fluorescentne cevi in drugi odpadki, ki vsebujejo živo srebro;

motorna olja.



URNIK ZBIRANJA NEVARNIH ODPADKOV



MESTNA OBČINA VELENJE

SPOMLADANSKA AKCIJA (MESEC MAJ)

Krajevna skupnost	Datum	Dan	Ura (h)	Lokacija
KS Gorica	04.05.2020	ponedeljek	15-16	pri avtobusnem obračališču
KS Šalek	04.05.2020	ponedeljek	16.30-17.30	pri Gasilskem domu
KS Staro Velenje	05.05.2020	torek	15-16	pri Gasilskem domu
KS Šentilj	05.05.2020	torek	16.30-17.30	parkirišče pri igrišču
KS Šmartno	06.05.2020	sreda	15-16	parkirišče pri pokopališču
KS Vinska Gora	06.05.2020	sreda	16.30-17.30	pri večnamenskem domu
MČ - Desni breg	07.05.2020	četrtek	15-16	parkirišče pri Merkator tržnica
MČ - Levi breg	07.05.2020	četrtek	16.30-17.30	Kraigherjeva 8 (pri zbiralnici)

JESENSKA AKCIJA (MESEC SEPTEMBER)

Krajevna skupnost	Datum	Dan	Ura (h)	Lokacija
KS Gorica	02.09.2020	sreda	15-16	pri avtobusnem obračališču
KS Šalek	02.09.2020	sreda	16.30-17.30	pri Gasilskem domu
KS Staro Velenje	03.09.2020	četrtek	15-16	pri Gasilskem domu
KS Šmartno	03.09.2020	četrtek	16.30-17.30	parkirišče pri pokopališču
MČ - Desni breg	04.09.2020	petek	15-16	parkirišče pri Merkator tržnica
MČ - Levi breg	04.09.2020	petek	16.30-17.30	Kraigherjeva 8 (pri zbiralnici)

OBČINA ŠOŠTANJ

SPOMLADANSKA AKCIJA (MESEC MAJ)

Krajevna skupnost	Datum	Dan	Ura (h)	Lokacija
KS Topolšica	08.05.2020	petek	15-16	pri Gasilskem domu
KS Šoštanj	08.05.2020	petek	17-18	pri Gasilskem domu
KS Ravne	09.05.2020	sobota	7-8	pri Ciglerju
KS Gaberke	09.05.2020	sobota	9-10	pri Gasilskem domu
KS Skorno - Florjan	09.05.2020	sobota	11-12	pri cerkvi (križišče za Penk)
KS Lokovica	09.05.2020	sobota	13-14	pri Gasilskem domu

JESENSKA AKCIJA (MESEC SEPTEMBER)

Krajevna skupnost	Datum	Dan	Ura (h)	Lokacija
KS Šoštanj	07.09.2020	ponedeljek	15-16	pri Gasilskem domu

OBČINA ŠMARTNO OB PAKI**SPOMLADANSKA AKCIJA (MESEC MAJ)**

Krajevna skupnost	Datum	Dan	Ura (h)	Lokacija
VS Podgora VS Rečica ob Paki	11.05.2020	ponedeljek	15-16	pri sušilnici
VS Paška vas	11.05.2020	ponedeljek	17-18	pri Gasilskem domu
VS Šmartno ob Paki	12.05.2020	torek	15-16	Pri pokopališču Šmartno ob Paki

JESENSKA AKCIJA (MESEC SEPTEMBER)

Krajevna skupnost	Datum	Dan	Ura (h)	Lokacija
VS Šmartno ob Paki	07.09.2020	ponedeljek	17-18	Pri pokopališču Šmartno ob Paki

OBČINE SOLČAVA, LUČE, LJUBNO, GORNJI GRAD, NAZARJE**SPOMLADANSKA AKCIJA (MESEC MAJ)**

Občina	Datum	Dan	Ura (h)	Lokacija
Nazarje	13.05.2020	sreda	8-10	pri Gasilskem domu Nazarje
Nazarje	13.05.2020	sreda	11-13	Šmartno ob Dreti (pri Zadrुžnem domu)
Gornji Grad	14.05.2020	četrtek	8-10	Bočna pri Kulturnem domu
Gornji Grad	14.05.2020	četrtek	11-13	Šmiklavž pri Kulturnem domu
Gornji Grad	15.05.2020	petek	8-10	parkirišče pri kotlovnici za daljinsko ogrevanje
Ljubno	15.05.2020	petek	11-13	Radmirje (pri kmetijski Zadrugi)
Ljubno	16.05.2020	sobota	8-10	Foršt (na igrišču)
Luče	16.05.2020	sobota	11-13	Gasilski dom v Lučah
Solčava	16.05.2020	sobota	14-16	Pri trgovini Mercator

JESENSKA AKCIJA (MESEC SEPTEMBER)

Krajevna skupnost	Datum	Dan	Ura (h)	Lokacija
Nazarje	08.09.2020	torek	15-17	pri Gasilskem domu Nazarje
Ljubno	09.09.2019	sreda	15-17	Foršt (na igrišču)

04 Zbiralniki za oblačila in tekstil

LOKACIJE ZABOJNIKOV

Mestna občina Velenje	Lokacije
Kardeljev trg 9, 11	v zbiralnici
Kajuhova - Stritarjeva	ob zbiralnici
Kraigherjeva cesta	ob zbiralnici pri vili Mojca
Prešernova 8	ob zbiralnici
Šalek 82	ob zbiralnici
Goriška Cesta 39	ob zbiralnici
KS Podkraj pri Velenju 13	ob zbiralnici
Kersnikova 11-13	ob zbiralnici
Foitova cesta 10	ob zbiralnici
Občina Šoštanj	Lokacije
Aškerčeva cesta 5G	ob zbiralnici
Tekavčeva 14	ob zbiralnici
Topolšica	ob zbiralnici Topolšica 85d
Metleče	ob zbiralnici
Občina Šmartno ob Paki	Lokacije
Center Šmartnega ob Paki	pri pokopališču
Paška vas	zbiravnica ob mostu
Gorenje	zbiravnica pri AP
Občine Zg. Savinjske doline	Lokacije
Gornji Grad	GD Gornji Grad
Nazarje	Parkirišče ob Kulturnem domu
Ljubno	IPC Loke Ljubno
Luče	Krnica 51
Solčava	Zbirni mesto Medica

Tekstil in oblačila je mogoče tudi oddati v zbirne centre.

V zbiralnik sodijo:

moška, ženska in otroška oblačil (oblačila za prosti čas, večerna oblačila, poletna oblačila, zimska oblačila, dnevna oblačila, nosečniška oblačila,...);

hišne tekstilije (rjuhe, odeje, brisače, prti, posteljnina,...);

spodnje perilo;

torbice, kape, šali, rokavice;

pokrivala, pasovi.

OPOMBA:

Pred oddajo v zabojnike pomislite ali bi lahko oblačila podarili socialno ogroženim posameznikom in družinam v naši dolini.

Zelo pomembno je tudi, da občani v zbiralnike oddajo oblačila v vrečkah in nikakor ob zabojniki. S tem pa se tudi omogoči lažji način praznjenja in dela. Večje količine oblačil se lahko odda v zbirni center.

V zbiralnik ne sodijo prešite odeje (kovtri), vzglavniki, blazine, pena, otroške igrače, krojaški odrezki, mokra, umazana, raztrgana in mastna oblačila, krpe za pomivanje tal in podobno, kar je onesnaženo, saj se tako lahko onesnaži celotna zbrana količina tekstila in oblačil.

Zbiralniki za odpadno električno in elektronsko opremo in baterije

LOKACIJE ZBIRALNIKOV ZA OEEO IN BATERIJE



Mestna občina Velenje
Aškerčeva 3
Jenkova 17
Kersnikova 1
Tomšičeva 21 - 23
Cankarjeva 1 in Prešernova 2
Foitova cesta 10
Šaleška 20
Šaleška 2A-D
Goriška 65
Goriška 47
Koželjskega 3
Šalek 98 - 110
Tomšičeva 7
Šalek 89
Goriška 46D novi bloki
Goriška 52B novi bloki
Lipa 7 pri košu
Splitska 2
Selo pri Mix-u
Trubarjeva 22
Cesta XIV. div 1
Efenkova 60 pri OŠ Livada
Kardeljev trg 9-11
Jerihova pri vrtcu
Pri Merkurju, Simona Blatnika, Velenje
Pri KS Pesje
Pri KS Podkraj, Podkraj pri Velenju 13
Pri zbiralnici, blok Šalek 90
Pri Zadržnem domu Vinska Gora

Občina Šoštanj
Cesta talcev 2abc (pod graščino)
Tekavčeva cesta 12,14
Občina Šmartno ob Paki
pri pokopališču
Gavce pri ŽP
Gorenje, zbiralnica pri AP
Občina Gornji Grad
GD Gornji Grad
Občina Nazarje
Ob gradu Vrbovec
Lačja vas - pri PGD Gorica
Šmartno ob Dreti - GD Šmartno ob Dreti
Občina Luče
Krnica 51 - zbirno mesto
Občina Ljubno
IPC Loke Ljubno
Foršt
Občina Solčava
Medica-zbirno mesto

V zbiralnik sodijo:

- sesalniki, likalniki, opekači, budilke, tehtnice, feni, brivski aparati;
- tablice, prenosni računalniki, kalkulatorji, telefoni, mobilni telefoni;
- manjši radijski sprejemniki, videokamere, manjši glasbeni instrumenti;
- električno orodje;
- igrače, oprema za prosti čas in šport,
- odpadne baterije.

Mobilno zbiranje odpadne električne in elektronske opreme in odpadnih baterij

V letu 2020 bomo skupaj s podjetjem ZEOS d.o.o. sodelovali v akciji mobilnega zbiranja odpadne električne in elektronske opreme (OEEO) in baterij, ki bo potekala v sklopu **ozaveščevalnega projekta** na področju pravnega ravnanja z e-odpadki in odpadnimi baterijami z naslovom Life **Gospodarjenje z e-odpadki** in s sloganom **E-cikliraj**. Projekt je sofinanciran s strani **Evropske komisije** in Ministrstva za okolje in prostor RS.

Mobilni zbiralnik bo nameščen na vlečnem vozilu in se ga bo na dogovorjeno lokacijo odložilo na tla. Odpiral se bo na levi in desni strani z dvigom strehe in spustom podesta.

Občani bodo lahko v času trajanja akcije brezplačno oddali OEEO (štedilnike, pralne stroje, zamrzovalne skrinje, hladilnike, računalnike, pomivalne stroje, peči, mikrovalno pečice, klimatske naprave, televizorje, radie, monitorje, male gospodinjske aparate, baterije) in sicer v naslednjih terminih:

Občina	Lokacija	Datum	Dan	Ura (h)
Solčava	Pri Zadrुžnem domu	01.06.2020	ponedeljek	10-16
Luče	Pri Gasilskem domu	02.06.2020	torek	10-16
Šmartno ob Paki	ZM pri pokopališču	06.06.2020	sobota	8-12
Ljubno	Foršt (na igrišču)	08.06.2020	ponedeljek	10-16
Ljubno	Radmirje (parkirišče pod cerkvijo)	09.06.2020	torek	10-16
Gornji Grad	Pri občinski zgradbi (zadaj)	11.06.2020	četrtek	10-16
Šoštanj	ZM pri GD Šoštanj	13.06.2020	sobota	9-12
Nazarje	Šmartno ob Dreti (pri trgovini)	16.06.2020	torek	10-16
Nazarje	Nazarje (pri gasilskem domu)	18.06.2020	četrtek	10-16
Velenje	Parkirišče pri Gorenju*			

*termin bo objavljen na položnici



Od leta 2015 sodelujemo s podjetjem **ZEOS d.o.o.** pri zbiranju odpadne električne in elektronske opreme (OEEO) in baterij v posebnih za-to namenjenih zbiralnikih v zeleno-sivi barvi.

ZEOS

06 Mešani komunalni odpadki (MKO) ČRN ZABOJNIK

Zbiranje MKO v hišah v Šaleški dolini in Zg. Savinjski dolini - odvoz na tri tedne. V blokovni gradnji je tedenski odvoz.

Zabojnik je potrebno na dan odvoza do 6. ure (ali po možnosti že prejšnji dan) postaviti na prevzemno mesto za strojni prevzem odpadkov (možnost prijave na SMS obveščanje, obrazec na spletni strani PUP-Saubermacher).

Povzročitelj odpadkov je dolžan poskrbeti, da so pokrovi na zabojniku zaprti, vreče z oznako PUP-Saubermacher povezane s trakom.

Dodatne količine odpadkov ob zabojniku se ne pobirajo, zato je potrebno naročiti večji zabojnik (prva dostava zabojnikov je brezplačna, vsaka naslednja menjava se plača po ceniku podjetja oz. ga lahko zamenjate sami).

Kupiti je možno do 5 črnih vreč /leto/na gospodinjstvo, ki se obračunajo na položnici v mesecu prevzema.

Pranje zabojnikov je enkrat letno.

Uničenje ali odtujitev zabojnika se plača po ceniku PUP-Saubermacher.

V črn zabojnik sodijo:



Mešane komunalne odpadke odpeljemo v regijski center za ravnanje z odpadki v Celje, kjer jih predelajo in odlagajo. Na odlagališču odložijo približno 35% pripeljanih odpadkov.

plastificiran papir;
plenice;
ohljen pepel, cigaretni ogorki;
manjše in posamezne kose tkanin, usnja, obuval;
šiviljski odpadki;
iztrebki malih živali;
meso, kosti;
papirnate serviete, brisače, robčki za enkratno uporabo (lahko se tudi kompostirajo ali odložijo v rjav zabojnik);
manjše kose plute in gume;
keramične lončke, krožnike, porcelan;
pometki;
vrečke sesalnikov;
kasete, filmi, fotografije;
manjše količine stiropora;
zamaščene folije;
onesnažena embalaža;

07 Biorazgradljivi odpadki (BIOO) RJAV ZABOJNIK

Zbiranje BIOO v hišah v Šaleški dolini - odvoz na tri tedne (december-marec), tedenski odvoz (april-november), v Zg. Savinjski dolini - od novembra do konca marca odvoz na 14 dni, od aprila do konca oktobra tedenski odvoz.

Zabojnik je potrebno na dan odvoza do 6. ure (ali po možnosti že prejšnji dan) postaviti na prevzemno mesto za strojni prevzem odpadkov (možnost prijave na SMS obveščanje, obrazec na spletni strani PUP-Saubermacher).

Najmanjši volumen zabojnika za BIOO je 80L.

V primeru, da gospodinjstvo ne želi rjavega zabojnika, ga je potrebno dostaviti na upravo PUP-Saubermacher d.o.o., Koroška cesta 46, Velenje, v času uradnih ur podjetja, ob tem je potrebno na upravi izpolniti obrazec za kompostiranje, ki je objavljen tudi na spletni strani PUP-Saubermacher.

Povzročitelj odpadkov je dolžan poskrbeti, da so pokrovi na zabojniku zaprti, vreče z oznako PUP-Saubermacher povezane s trakom.

Dodatne količine odpadkov ob zabojniku se ne pobirajo, zato je potrebno naročiti večji zabojnik (menjava se plača po ceniku podjetja oz. jo lahko zamenjate sami) oz. ob dodatnih količinah možnost brezplačnega prevzema do 4 rjavih vreč na leto/gospodinjstvo.

V rjav zabojnik sodijo:

Kuhinjski odpadki:

zelenjavni odpadki, olupki in ostanki sadja;

kavna usedlina;

kavni filtri in čajne vrečke;

kuhani ostanki hrane;

jajčne lupine;

pokvarjeni prehranski izdelki;

papirnate serviete, brisače, robčki za enkratno uporabo;

Vrtni odpadki:

rože;

plevel;

trava, listje;

zemlja lončnic;

vejevje;

sadje, zelenjava;

lesni pepel.

**Biorazgradljive
odpadke odpeljemo
v regijski center za
ravnanje z odpadki
v Celje, kjer jih
predelajo v kompost.**



Pranje zabojnikov je dvakrat letno. Uničenje ali odtujitev zabojnika se plača po ceniku PUP-Saubermacher.

Pozor!

Kosti, meso, salame in siri sodijo v črn zabojnik.



Biorazgradljive odpadke oddajate v papirnih oz. v biorazgradljivih vrečkah.

Koristni nasvet:

Odpadno olje zbirajte ločeno in ga oddajte v ZC Velenje oz. Podhom.



Nasveti za pravilno kompostiranje:

V okviru javne gospodarske službe zbiranja in prevoza odpadkov je dana možnost:

- kompostiranja za individualna gospodinjstva v lastni režiji na lastnem kompostniku,
- ločeno zbiranje v rjavem zabojniku,
- ali odločitev za kompostiranje v lastni režiji v kombinaciji z rjavim zabojnikom
- v blokovni gradnji je obvezno zbiranje biorazgradljivih odpadkov v rjavih zabojnikih.

Zakaj kompostirati?

- za izboljšanje sestave prsti;
- za učinkovitejše zadrževanje vlage v prsti;
- za boljšo prezračevnost tal;
- za večjo akumulacijo toplote;
- za pridelavo zdravih rastlin s plodovi polnega okusa.



1. Postavitev kompostnika

Za postavitev hišnega kompostnika na vrtu izberemo polsenčen ali senčen prostor, zavarovan pred vetrom in lahko dostopen. Hišni kompostnik naj ima neposreden stik s tlemi in naj bo primerno prezračen. Postavi se ga tako, da ne povzroča motenj (npr. smradu) na sosednjih zemljiščih. Ta osnovna pravila so primerna za vse običajne sisteme, ne glede na to, ali gre za odprte kompostnike iz lesa ali žice, ali pa za plastične zaprte hišne kompostnike.

2. Tehnika pravilnega kompostiranja

Hišni kompostnik mora imeti neposreden stik s tlemi. Osnovna plast zdrobljenih vej poskrbi za dobro zračenje od spodaj in preprečuje zastajanje vode. Za optimalen razkrojni proces je pomembna zadostna količina kisika. To dosežemo tako, da suhi strukturni material (veje in zeleni obrez) in vlažni nestrukturni material (trava, kuhinjski odpadki) premešamo. Kuhinjske odpadke in ostanke hrane takoj prekrijemo z listjem, zemljo, travo ali jih rahlo zagrebemo. S tem preprečimo neprijetne vonjave in ne privabljamo neželenih gostov (na primer podgan in ptičev). V procesu razgradnje, ki poteka pri 50-60 stopinjah Celzija, mikroorganizmi, bakterije in glive proizvajajo humus ter hranilne snovi. Poleg primerne temperature je potrebna tudi pravišnja vlažnost. Zato v času daljše poletne suše kompostni kup občasno navlažimo. Ko je hišni kompostnik poln, njegovo vsebino – po približno pol leta – preložimo. Tako ga prezračimo in pospešimo razkroj. Dozorel kompost presejemo skozi sito, ki ima odprtine velike od 15 do 20 milimetrov. Kar ne gre skozi sito, uporabimo kot strukturni material v novem kompostnem kupu ali pa za gnojenje sadnega drevja in večjih rastlin.

3. Kako uporabiti pridelani kompost?

Zrel, presejani kompost uporabimo za lončnice, gredice. Kompost lahko raztresemo po površini ali pa ga plitvo zamešamo v zemljo.

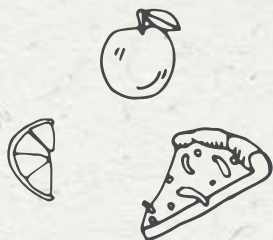

KORISTNI NASVET:

Količino bioloških odpadkov doma lahko zmanjšate tako, da hrano nakupujete, kuhate in shranjujete premišljeno.

Mešana embalaža ZABOJNIK Z RUMENIM POKROVOM OZ. RUMENA VREČKA (plastična in kovinska embalaža ter tetrapaki)

Vso komunalno embalažo brezplačno oddajamo embalažnim shemam na sortiranje.

Ob oddaji embalaže je pomembno dejstvo, da se zavedamo, da gre vsa embalaža na sortiranje, razvrščanje, ki poteka ročno. Vsaka nepravilno oddana embalaža povzroča smrad in nepotrebno dodatno delo. Le čisto embalažo lahko ponovno uporabimo in tako varujemo osnovne vire.

V embalažni zabojnik sodijo:

plastična embalaža živil in pijač;

plastična embalaža čistil in pralnih sredstev;

kovinska embalaža živil in pijač;

tetrapaki;

plastični lončki in vrečke.



Embalaža naj bo izpraznjena, iztočena in stisnjena, saj le, tako zavzame manj prostora v zabojnikih in embalažnih vrečkah. **V primeru, da je embalaža zelo umazana, zamaščena, da vsebuje ostanke hrane**, jo je potrebno **oddati v črn zabojnik**.

V Zgornje Savinjski dolini poteka delitev embalažnih in črnih vrečk po naslednjem razporedu:

Občina	Lokacija	Datum	Ura (h)
Solčava	pri Zadržnem domu	01.06.2020	10 - 16
Luče	pri Gasilskem domu	02.06., 03.06.2020	10 - 16
Ljubno	Foršt (na igrišču)	04.06., 05.06., 08.06.2020	10 - 16
Ljubno	Radmirje (parkirišče pod cerkvijo)	09.06.2020	10 - 16
Gornji grad	Šmiklavž (pri kulturnem domu)	10.06.2020	10 - 16
Gornji grad	pri občinski zgradbi (parkirišče zadaj)	11.06., 12.06.2020	10 - 16
Gornji grad	Bočna (pri kulturnem domu)	15.06.2020	10 - 16
Nazarje	Šmartno ob Dreti (pri trgovini Mercator)	16.06.2020	10 - 16
Nazarje	Lačja vas (pri Gasilskem domu)	17.06.2020	10 - 16
Nazarje	Nazarje (pri Gasilskem domu)	18.06., 19.06.2020	10 - 16

Zbiranje in odvoz ME v hišah je na tri tedne, najmanjši volumen zabojnika 120L.

Zabojnik je potrebno na dan odvoza do 6. ure (ali po možnosti že prejšnji dan) postaviti na prevzemno mesto za strojni prevzem odpadkov (možnost prijave na SMS obveščanje, obrazec na spletni strani PUP-Saubermacher).

Povzročitelj odpadkov je dolžan poskrbeti, da so pokrovi na zabojniku zaprti, vreče z oznako PUP-Saubermacher povezane s trakom.

Uničenje ali odtujitev zabojnika se plača po ceniku PUP-Saubermacher.

Opomba: Silažna folija in mrežica od bal ne sodi v zabojnik/vrečo ampak v zbirni center. Več na

<http://www.pup-saubermacher.si/s/locevanje-odpadkov-1/prevzem-silazne-folije/>



09 Zbiralnice

Zbiranje odpadne embalaže poteka v zbiralnicah (ekoloških otokih) za blokovno gradnjo.



Zabojnik za papir in kartonsko embalažo (PA)

(zabojnik z rdečim pokrovom)

V zabojnik sodijo:

časopisi, revije, zvezki, knjige, prospekti, katalogi, pisarniški papir, papirnate nakupovalne vrečke, kartonska embalaža.



Zbiranje in odvoz PA v zbiralnicah na 14 dni, pri hišah v Šmartnem ob Paki in KS Konovo, Velenje, je mesečni odvoz.



Zabojnik za stekleno embalažo (ST)

(zabojnik z zelenim pokrovom z odprtino)

V zabojnik sodijo:

steklena embalaža živil in pijač, steklena embalaža zdravil in kozmetike, kozarci vloženi živil.



Zbiranje in odvoz ST v zbiralnicah je mesečno.



Zabojnik za mešano embalažo

(plastična in kovinska embalaža ter tetrapaki) - zabojnik z rumenim pokrovom

V zabojnik sodijo:

plastična embalaža živil in pijač, plastična embalaža čistil in pralnih sredstev, kovinska embalaža živil in pijač, tetrapaki, plastični lončki in vrečke.

Zbiralnice so namenjene zbiranju komunalne embalaže. V zbiralnici je prepovedano odlaganje ostalih odpadkov (kosovnih, gradbenih, mešanih komunalnih odpadkov, biorazgradljivih odpadkov, ...).

Pri pregledu odjemnih mest za komunalne odpadke, kamor spadajo tudi zbiralnice, sodeluje občinska komunalna inšpekcija, ki lahko v primeru nepravilnega odlaganja odpadkov, kršitelja tudi oglobi.

Globa znaša od 200 € naprej za fizične osebe in 1400 € za pravne osebe.

10 Center ponovne uporabe

V Center ponovne uporabe sprejemajo stvari iz gospodinjstev kot so:

pohištvo,
gospodinjiski aparati,
posoda,
keramika,
športna oprema,
knjige,
slike,
svetila,
spominki,
dekorativni dodatki,
in otroška oprema.



Vsa oprema naj bo delujoča in primerna za uporabo. V CPU jo popravijo, obnovijo, očistijo in v trgovini prodajo novim uporabnikom po ugodni ceni.

Delovanje Centra ponovne uporabe v celoti financira Mestna občina Velenje.

DELOVNI ČAS:

Ponedeljek - petek: 8.00 - 18.00
sobota: 8.00 - 12.00

Sprejem stvari, ki bi jih želeli oddati je od ponedeljka do petka od 8.00 do 18.00.



Za sprejem večjih kosov jih predhodno pokličite na 031 683 959.

Obiščite jih na lokaciji v **podjetniškem centru Standard**. Vhod imajo na koncu podjetniškega centra Standard - vhodna vrata so iz strani Vile Bianca.

Vabljeni!



»KER SPOŠTUJEM NARAVO, JE CENTER PONOVNE UPORABE TISTO TA PRAVO.«



KONTAKT:
CPU VELENJE

Šaleška cesta 2d, 3320 Velenje

telefon: 031 683 959

e-pošta: info@cpu.velenje.si

facebook:

**Center ponovne uporabe
Velenje**

Anketa

Anketa je objavljena na spletni strani PUP-Saubermacher www.pup-saubermacher.si

Prosimo vas, da anketo na spletni strani izpolnite, saj nam boste tako pomagali izboljševati sistem ravnanja z odpadki.

Ocenite z ocenami od 1 (nezadovoljen) do 5 (zelo zadovoljen) - obkrožite

Z osebnim odnosom in komunikacijo naših delavcev	1	2	3	4	5
S celotno storitvijo zbiranja in prevoza odpadkov (embalaže, nevarnih odpadkov, kosovnih odpadkov)	1	2	3	4	5
Z delovanjem zbirnih centrov (Velenje, Podhom)	1	2	3	4	5
S storitvijo zbiranja in odvoza mešanih komunalnih odpadkov (črn zabojnik)	1	2	3	4	5
S storitvijo zbiranja in odvoza mešane embalaže (zabojnik z rumenim pokrovom oz. rumene vrečke)	1	2	3	4	5

Spletna stran je delno prevedena v angleški jezik.

SMS obveščanje za hiše

Nudimo možnost prijave na brezplačno SMS obveščanje o terminih odvozov posameznih vrst odpadkov.

Na ta način bodo skrbi o tem, kdaj na odjemno mesto postaviti zabojnik in/ali vrečo povsem odveč, saj boste pozno popoldan, dan pred samimi odvozom, o tem enostavno obveščeni preko kratkega SMS sporočila.

Storitev je za uporabnike brezplačna in se od nje kadar koli lahko tudi odjavite.

Torej, če želite, da vas o terminih odvozov posameznih vrst odpadkov obveščamo preko brezplačnih SMS sporočil, prosimo izpolnite obrazec <http://www.pup-saubermacher.si/s/obrazci> ali se osebno oglasite na sedežu podjetja PUP-Saubermacher d.o.o., Koroška cesta 46, Velenje in izponite obrazec.



Kontaktirajte nas:

PUP-Saubermacher d.o.o.

Koroška cesta 46, 3320 Velenje

TEL 03 896 87 11, FAX 03 896 87 19

podjetje@pup-saubermacher.si,

www.pup-saubermacher.si

Koristne informacije

1. Vse spremembe glede lastništva nepremičnine, najema, je potrebno javiti in dokumentacijo dostaviti do 10. v mesecu za tekoči mesec na upravo PUP-Saubermacher d.o.o., Koroška cesta 46, Velenje
2. Spremembo števila oseb v gospodinjstvu (v blokovni gradnji) je potrebno javiti upravniku bloka. Le ta nam posreduje spremembe.
3. Na upravi podjetja lahko plačila uredite preko trajnega naloga. Potrebujete osebni dokument in št. plačilne kartice.
4. Preko e banke si lahko uredite prejetje računov.
5. Označite poštna nabiralnike.

Prijava/odjava v bloku

Lastniki ali najemniki morajo vse morebitne spremembe o plačniku, prodaji, najemu in števila uporabnikov sporočiti izvajalcu odvoza odpadkov najkasneje v roku 5 dni po nastali spremembi. Vsaka nastala sprememba se upošteva za tekoči mesec, če je javljena do 15. v mesecu, oz. pri prvem naslednjem obračunskem obdobju.

Prijava/odjava hiša

Lastniki ali najemniki morajo vse morebitne spremembe o plačniku, prodaji, najemu in števila uporabnikov sporočiti izvajalcu odvoza odpadkov najkasneje v roku 5 dni po nastali spremembi. Vsaka nastala sprememba se upošteva za tekoči mesec, če je javljena do 15. v mesecu, oz. pri prvem naslednjem obračunskem obdobju.

V primeru spremembe mora uporabnik priložiti ustrezne dokazne listine kot na primer potrdilo o odjavi stalnega bivališča ali spremembi bivališča, dokazilo o daljši odsotnosti zaradi službenih, šolskih ali študijskih obveznostih, zdravljenja, izpisek iz rojstne matične knjige ali druga ustrezna dokazila. Ta dokazila za celotno družino veljajo le v primeru, če je hiša v celota prazna in sicer za obdobje največ treh skupnih mesecev v letu.

V nasprotnem je potrebno zabojnike pripeljati na upravo podjetja in jih ob ponovni prijavi spet prevzeti.

V primeru, da to naredi izvajalec je cenik za odvoz/dostavo za Šaleško dolino 13,90 €, za Zg. Savinjsko dolino 19,80 €.

Normativ

Osnova (normativ) za obračun je (potrdilo iz UE o številu oseb):

1-2 osebi: 80L zabojnik za mešane komunalne odpadke (črn zabojnik) + 120L zabojnik za mešano embalažo z rumenim pokrovom

3-4 osebe: 120L zabojnik za mešane komunalne odpadke (črn zabojnik) + 240L zabojnik za mešano embalažo z rumenim pokrovom

5 in več oseb: 240L, 700L ali 1100L zabojnik za mešane komunalne odpadke (črn zabojnik)

Vreče

Vrečke lahko imajo gospodinjstva, ki so oddaljena od odjemnega mesta za strojni prevzem odpadkov. Vrečke za mešano embalažo za gospodinjstva v Zg. Savinjski dolini se delijo v mesecu juniju. Število vrečk zamešano embalažo je omejeno glede na velikost zabojnika oz. glede na število črnih vrečk:

Izredni odvozi

Zaračunavanje po Odloku - v okviru smetarine se zaračunajo dodatni stroški zaradi nepravilnega odlaganja odpadkov

Preprečevanje nastajanja komunalnih odpadkov

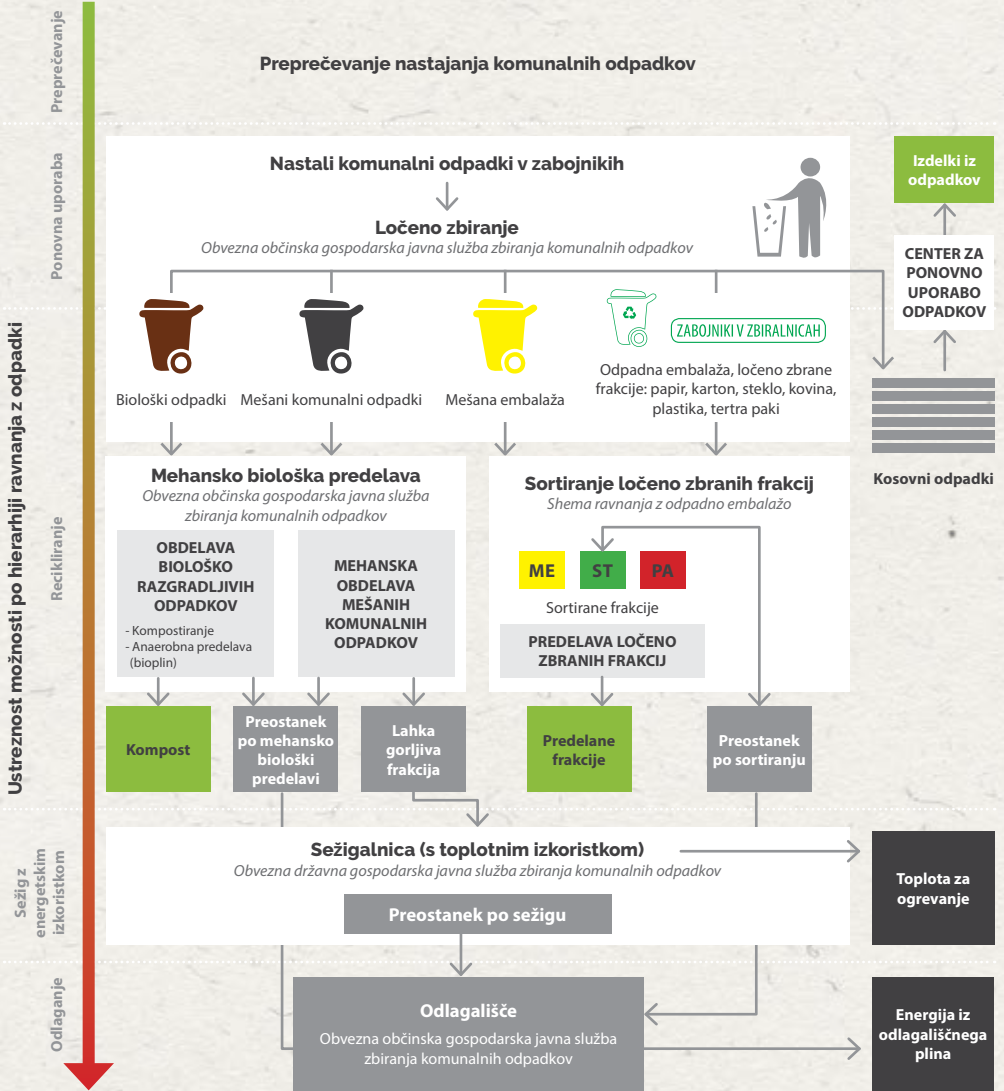

IPULIP Saubermacher

BIO

BIOLOGICAL WASTE BIOLOŠKI ODPADKI BIOPALIL

BIO KEMOSIS ZA NA VRT

IPULIP Saubermacher

STEKLO

GLASO STEKLA EMBALAŽA GLASO

VAŠA ZAVARNOSTNA REZERVIRA REKICLIRANI

IPULIP Saubermacher

EMBALAŽA

PLASTIKOVINSKI MEŠANA EMBALAŽA LAKIRANO GLASO

VAŠA ZAVARNOSTNA REZERVIRA REKICLIRANI

IPULIP Saubermacher

PAPIR

PAVSKI PAPIR IN KARTONSKA EMBALAŽA PAPER

VAŠA ZAVARNOSTNA REZERVIRA REKICLIRANI

IPULIP Saubermacher

OSTALO

NEKORISTNI NEKORISTNI NEKORISTNI

VAŠA ZAVARNOSTNA REZERVIRA REKICLIRANI